GUÍA MONTAJE PC

1. Preparación y Herramientas:

- Espacio: Superficie plana y no conductora (madera).
- Herramientas: Destornillador estrella (PH2), bridas y pulsera antiestática.
- Componentes: CPU, GPU, Placa Base, RAM, SSD, Fuente y Chasis.

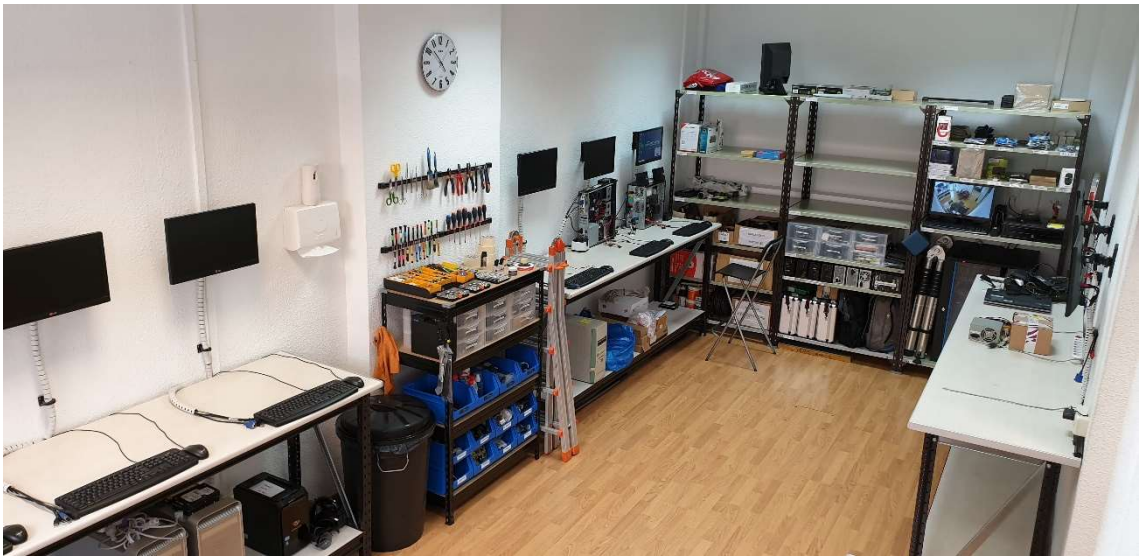

2. Pasos de Montaje:

1. Instalación del Procesador: Levantar la palanca del socket, alinear el triángulo dorado de la CPU con el de la placa y cerrar.

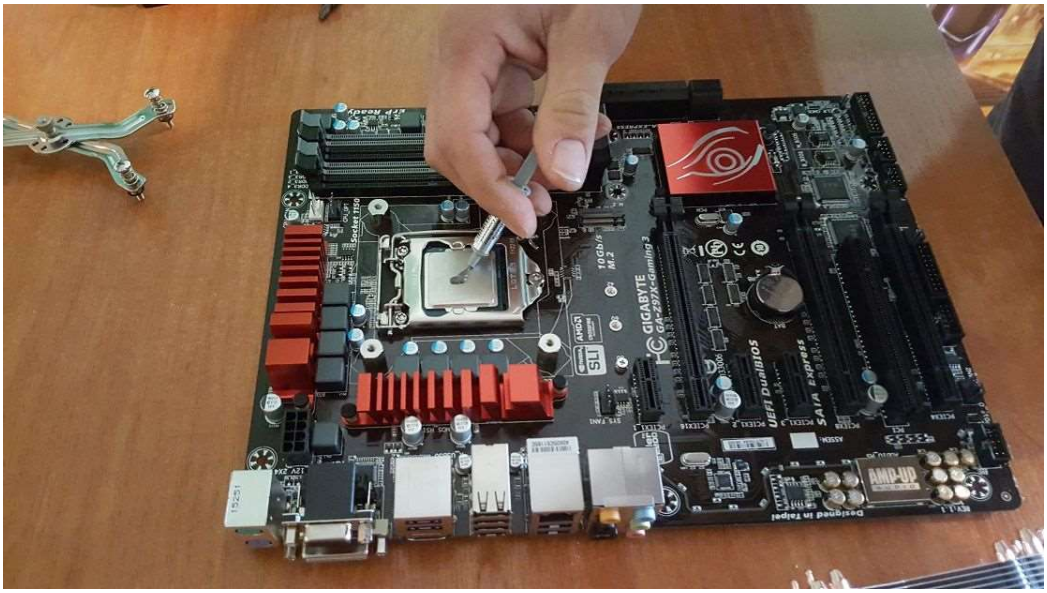

2. Memoria RAM: Abrir las pestañas de los slots (usar 2 y 4 para Dual Channel) y presionar hasta escuchar el "clic".

3. Almacenamiento M.2: Insertar el SSD en el puerto PCIe NVMe y atornillar (o usar el fijador rápido).

4. Colocación en el Chasis: Instalar los separadores en la caja, colocar el escudo I/O y atornillar la placa base.

5. Fuente de Alimentación: Fijar la fuente y pasar los cables (24 pines para placa, 8 pines para CPU).

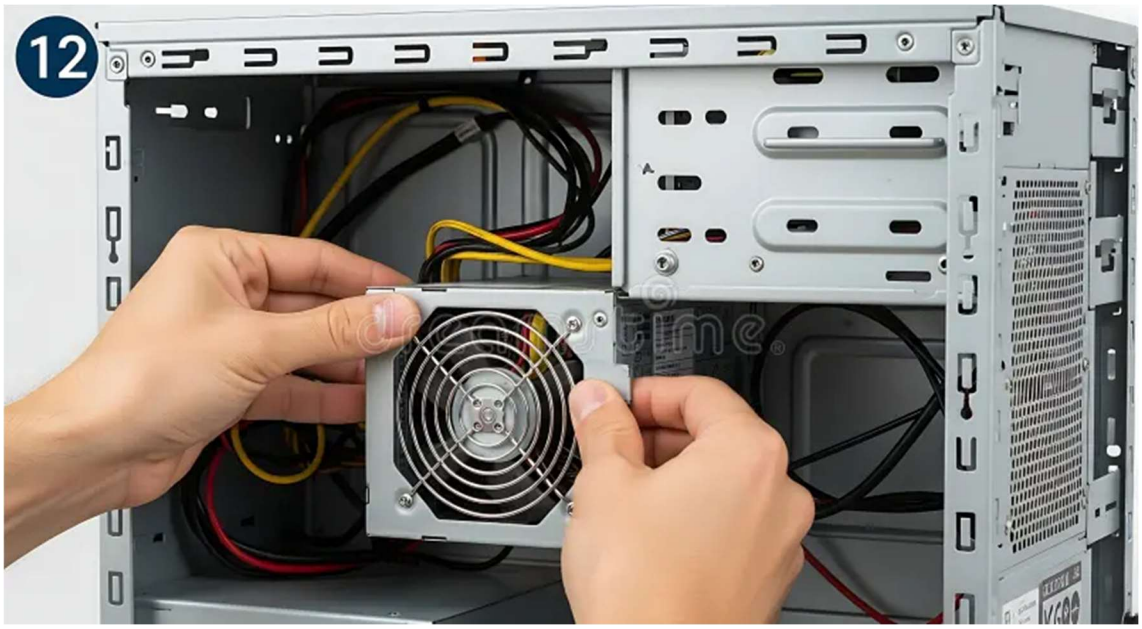
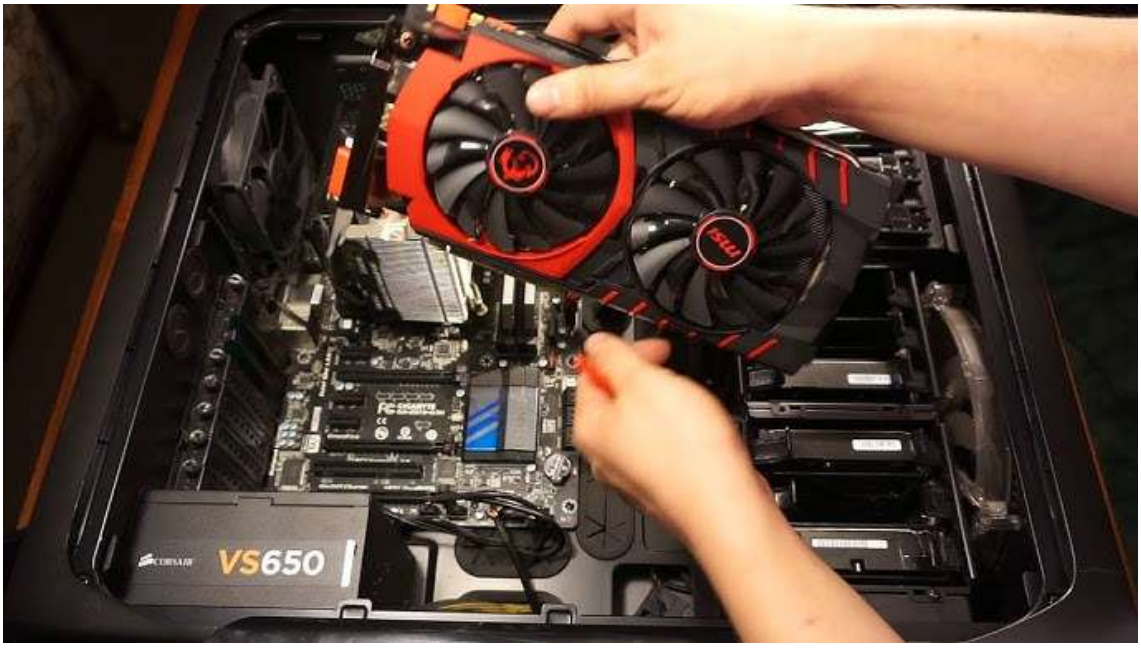
6. Tarjeta Gráfica: Retirar las tapas traseras de la caja, insertar la GPU en el slot PCIe principal y conectar los cables de energía.